

REGINA

Spécifications des boîtes de carton



NICKEL SATIN



CHROME SATIN

FONCTIONS DISPONIBLES :



Passage





Intimité



Entrée



Inactif

RG		 20 min.	 3 Heures	Nickel Satin	Chrome Satin
Passage	SL1000RG	<input type="checkbox"/>	<input type="checkbox"/>	<input type="checkbox"/>	<input type="checkbox"/>
Intimité	SL3000RG	<input type="checkbox"/>	<input type="checkbox"/>	<input type="checkbox"/>	<input type="checkbox"/>
Entrée	SL5000RG	<input type="checkbox"/>	<input type="checkbox"/>	<input type="checkbox"/>	<input type="checkbox"/>
Inactif	SL7000RG	<input type="checkbox"/>	<input type="checkbox"/>	<input type="checkbox"/>	<input type="checkbox"/>
Passage 3HR UL	SL1002RG	<input type="checkbox"/>	<input type="checkbox"/>	<input type="checkbox"/>	<input type="checkbox"/>
Entrée 3HR UL	SL5002RG	<input type="checkbox"/>	<input type="checkbox"/>	<input type="checkbox"/>	<input type="checkbox"/>



CARACTÉRISTIQUES

Préparation de porte	Perçage transversal 2-1/8 po Perçage du bord de porte 1 po Têtière 1 po x 2-1/4 po
Écartement	Réglable à 2 3/8 po ou 2-3/4 po
Épaisseur de porte	1-3/8 po - 1-3/4 po pour portes standard Aucune option pour portes plus épaisses
Cylindre	KW 5 goupilles
Têtières	1 po x 2-1/4 po. Spécifier coins arrondis ou carrés, ou encastrable
Gâches	2-1/4 po plein rebord. Spécifier coins arrondis ou carrés.
Pêne	Course de 1/2 po
Orientation de porte	Aucun sens.
ANSI/BHMA	A156.2 Classe 3.
ADA	S.O.
UL	Toutes les fonctions UL se conforment à la cote de résistance au feu de 3 heures. N° de référence UL R7860
ASTM	Tous les produits Weiser sont conformes à la norme ASTM E 331 relative aux essais de pénétration de l'eau

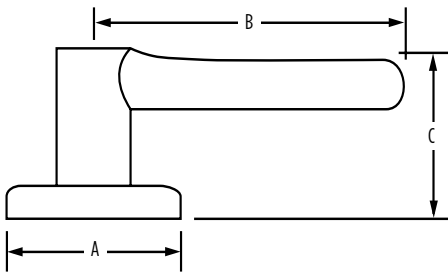

Dimensions	A	B	C
Regina	2 9/16 po	2 7/8 po	1 3/4 po

GARANTIE :

Les produits Safelock par Weiser^{MC} bénéficient d'une « garantie mécanique à vie » qui couvre tous les défauts de matériaux et de fabrication. Pour plus d'informations, veuillez consulter le site weiserlock.com/en/warranty.