

SINGAPORE ROSE RONDE

Spécifications des boîtes de carton



NICKEL SATIN



CHROME LUISANT

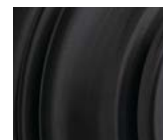

NOIR MAT



Ces finis sont disponibles avec le revêtement antimicrobien Microban : 15 et 514

FONCTIONS DISPONIBLES :



Passage





Intimité



Entrée



Inactif

| SAL | |  20 min. |  3 Heures | Nickel Satin | Chrome Lustrant | Noir Mat |
|----------|----------------|---|--|--------------------------|--------------------------|--------------------------|
| Passage | GLA101 SAL RDT | <input type="checkbox"/> | <input type="checkbox"/> | <input type="checkbox"/> | <input type="checkbox"/> | <input type="checkbox"/> |
| Intimité | GLA331 SAL RDT | <input type="checkbox"/> | <input type="checkbox"/> | <input type="checkbox"/> | <input type="checkbox"/> | <input type="checkbox"/> |
| Entrée | GLA535 SAL RDT | <input type="checkbox"/> | <input type="checkbox"/> | <input type="checkbox"/> | <input type="checkbox"/> | <input type="checkbox"/> |
| Inactif | GLA12 SAL RDT | <input type="checkbox"/> | <input type="checkbox"/> | <input type="checkbox"/> | <input type="checkbox"/> | <input type="checkbox"/> |



CARACTÉRISTIQUES

| | |
|-----------------------------|---|
| Préparation de porte | Perçage transversal 2-1/8 po Perçage du bord de porte 1 po Têtière 1 po x 2-1/4 po |
| Écartement | Réglable à 2-3/8 po ou 2-3/4 po |
| Épaisseur de porte | Portes standard 1 3/4 po. Portes en option 2 1/4 po |
| Cylindre | SmartKey standard, voir produit spécifique pour plus de disponibilité WS et KW |
| Têtières | 1 po x 2 1/4 po Coin rond, coin carré et encastré disponibles en boîte |
| Gâches | 2 1/4 po plein rebord. Disponibilité d'autres options |
| Pêne | Saillie de 1/2 po. Plaqué nickel. |
| Orientation de porte | Réversible pour portes droite ou gauche |
| ANSI/BHMA | A156.2 Classe 2 |
| ADA | Les fonctions GCL 101 et GCL 12 se conforment aux exigences de la section 4.13.9 de l'ADA |
| UL | Cote de résistance au feu, voir le produit spécifique pour la disponibilité |
| ASTM | Tous les produits Weiser sont conformes à la norme ASTM E 331 relative aux essais de pénétration de l'eau |

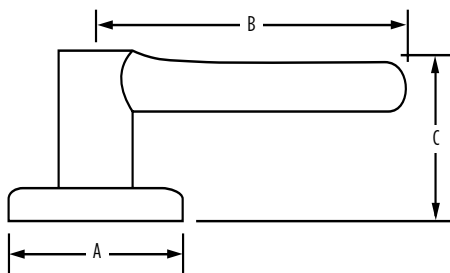

| Dimensions | A | B | C | C (à clé) |
|------------------------|------------|-----------|-----------|-----------|
| Singapore (Rose ronde) | 2 11/16 po | 4 7/32 po | 2 9/16 po | 2 3/8 po |

GARANTIE :

Les produits Weiser^{MC} bénéficient d'une « garantie mécanique à vie » qui couvre tous les défauts de matériaux et de fabrication. Pour plus d'informations, veuillez consulter le site ca.weiserlock.com/fr/warranty/.